

Proceso de las Expediciones

Una vez finalizado un **Albarán de Venta** marcado como de **Expedición**, la aplicación automáticamente accede al Mantenimiento de **Expediciones de Venta**.

Es en este mantenimiento donde se gestionan todos los albaranes de expedición del material en los que se informa de la siguiente información de envío:

- La fecha de la expedición.
- El número de bultos.
- El tipo de entrega que va a seguirse.
- El transportista responsable de la misma.
- Datos adicionales del cliente.
- Otras observaciones.

Todos estos albaranes por defecto están en estado **"Pendiente de Expedir"**, pasando al estado de **"Expedición Realizada una vez se ha enviado el material"**.

Desde esta misma pantalla, se pueden definir los distintos bultos que conforman el albarán seleccionado. La definición de los bultos consiste en determinar las características físicas de los mismos:

- Peso Neto: peso neto del bulto.
- Peso Bruto: peso bruto del bulto.
- UM Peso: unidad de medida en que se informa el Peso Neto y Peso Bruto.
- Volumen: volumen del bulto.
- UM Volumen: unidad de medida en que se informa el volumen.
- Frágil: campo informativo de sí el bulto es frágil.

Una vez definidos todos los bultos de un albarán se procederá a la impresión de las etiquetas y el albarán de expediciones correspondientes.

Impresión de etiquetas automática y Control de los Albaranes pendientes de expedir.

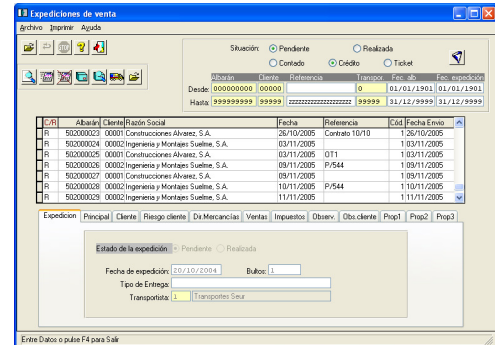

Definición de las características de los bultos a expedir: volumen, peso, frágil,...

